

関係者各位

\*.° °.\*.°. . . .\*.° °.\*.°. . . .\*.° °.\*

平素は大変お世話になっております。

9月下旬～10月下旬ベッドの余裕がございます。

この機会に老健短期利用（リハビリ付き）のお泊りご利用をお待ちしております。

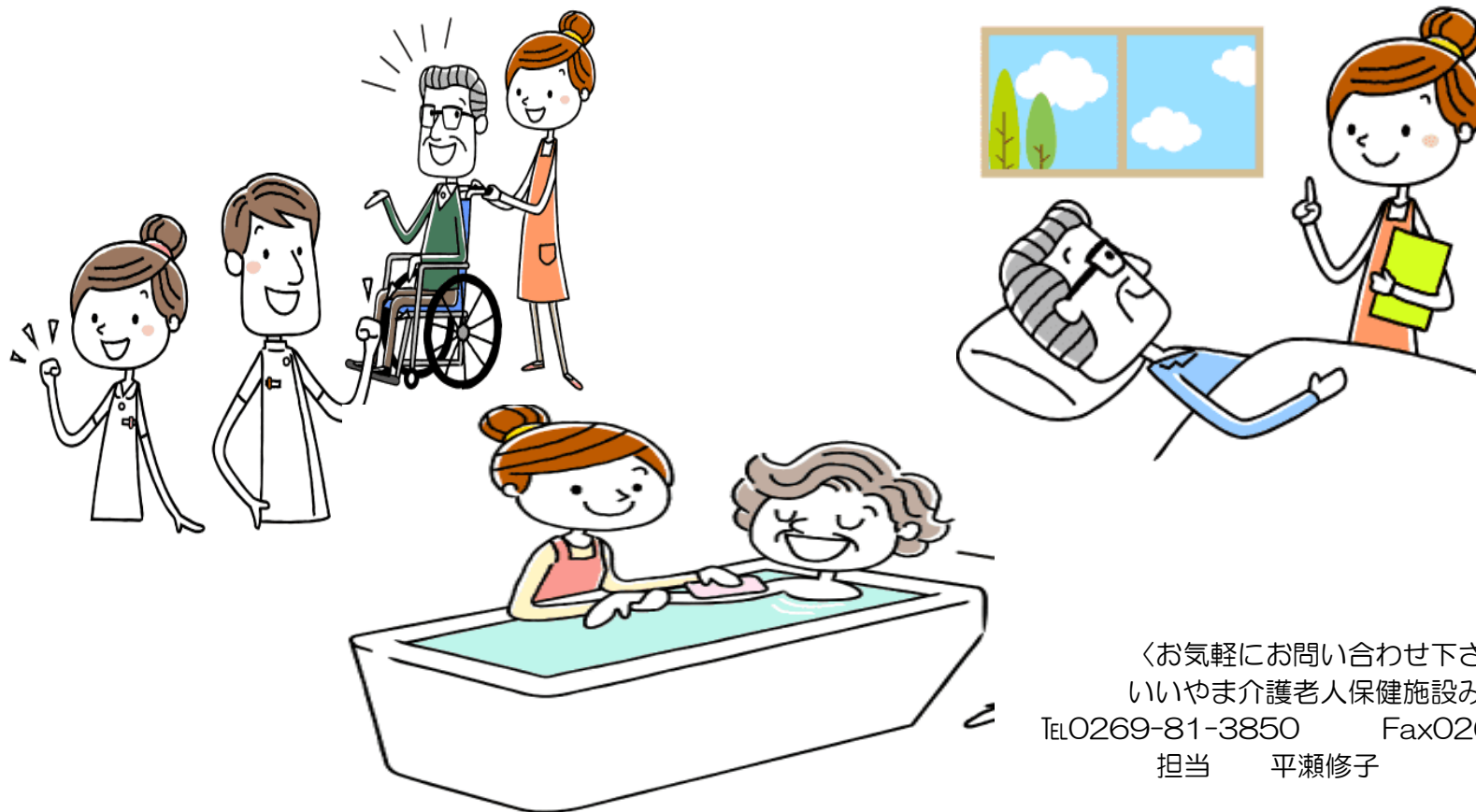

〈お気軽にお問い合わせ下さい〉  
いいやま介護老人保健施設みゆき  
Tel.0269-81-3850 Fax0269-81-3851  
担当 平瀬修子